Objet: Avis de travaux – Secteur Bourlamaque

Eldorado Gold Québec désire vous informer que des travaux de déboisement seront réalisés dans la semaine du 3 novembre, pour une durée d'une semaine, selon un horaire de travail de 7 h à 17 h. Le secteur visé se situe au nord-ouest de l'ancien parc à résidus minier Lamaque (voir carte du secteur visé plus bas). Selon les autorisations reçues et de la disponibilité des équipes, ces travaux pourraient être reportés à la semaine du 10 novembre.

Ce déboisement s'inscrit dans un projet réalisé en collaboration avec le Club de motoneige de Val-d'Or, visant à relocaliser une portion du sentier de motoneige. Cette relocalisation est rendue nécessaire par le développement de nos projets dans ce secteur, notamment les travaux de stabilisation de l'ancien parc à résidus miniers Lamaque. Elle permettra d'assurer la sécurité des usagers et une meilleure cohabitation avec les activités minières du secteur.

Eldorado Gold Québec est soucieuse de maintenir de bonnes relations et d'entretenir un dialogue constructif avec les voisins de ses projets. C'est pourquoi nous vous invitons à nous contacter par le biais de l'un de nos canaux officiels, si vous avez des questions, des préoccupations ou un signalement.

- En personne : Poste de garde Sigma, 300, 3e Avenue Est, J9P 0J6
- Par courriel : signalements@eldoradogold.com
- Par téléphone : 819 874-3100 poste 0
- Site Internet: eldoradogoldquebec.com/signalement
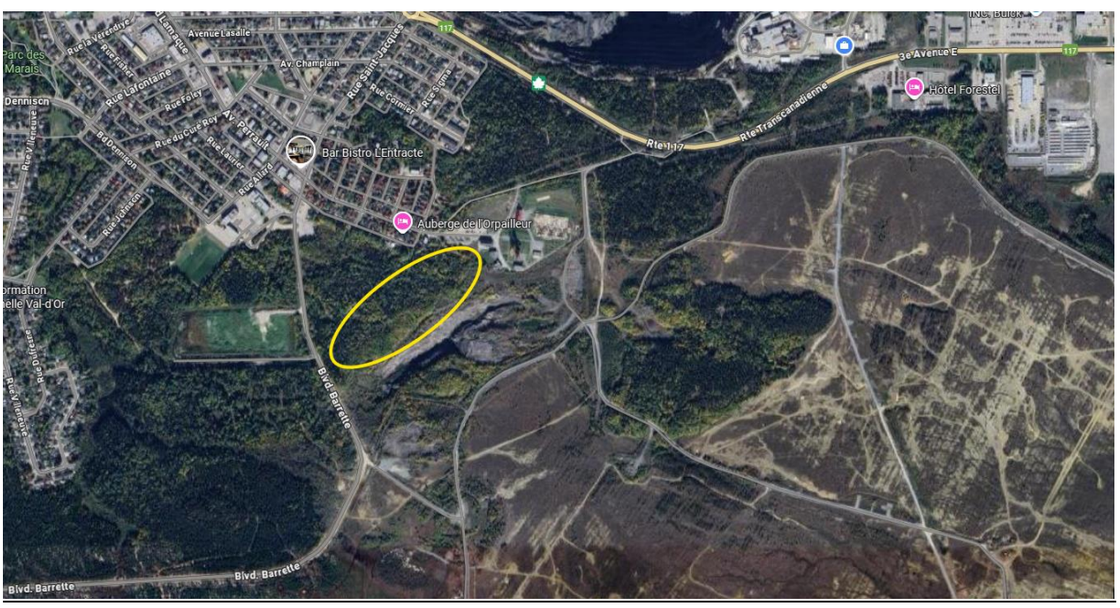
Carte du secteur en déboisement