

# ELDORADO GOLD QUÉBEC

Planification annuelle 2026 des travaux d'exploration par Eldorado Gold Québec – Secteur de Val-d'Or

# Plan de la présentation

---

- Faits saillants 2025 Eldorado Gold Québec
- Localisation des différents projets d'exploration au Québec
- Présentation des activités d'exploration planifiées en 2026 pour le secteur de Val-d'Or
- Carte des travaux de forages prévus

# Eldorado Gold Québec

## Complexe minier Lamaque

Emplacement	Val-d'Or
Propriété	100 % Eldorado
Type de mine	Souterraine
Métal extrait	Or
Production commerciale	31 mars 2019
Production d'or en 2025	187 897 onces Au
Durée de vie de la mine**	8 ans avec un potentiel de prolongation de la durée de vie de mine

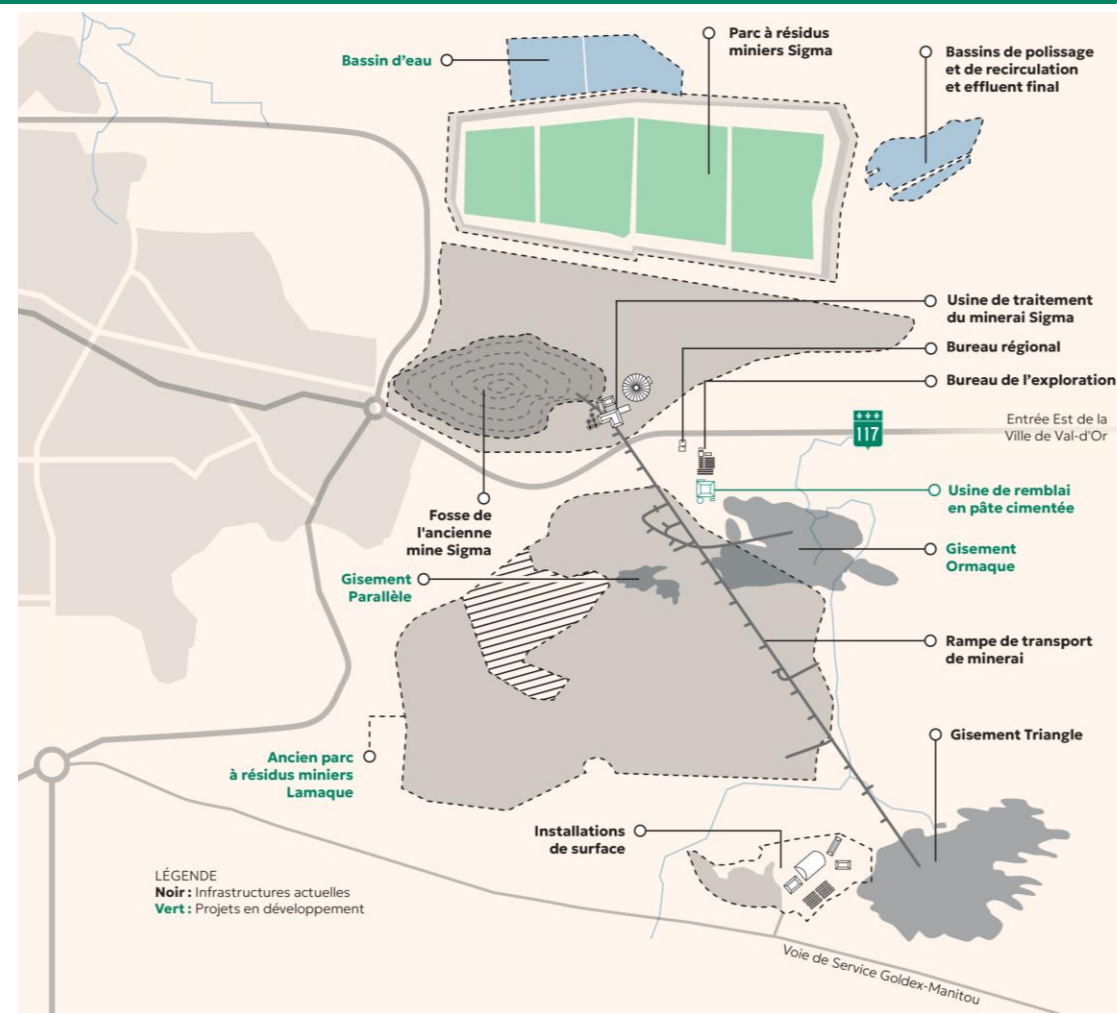

# Les projets d'exploration actifs d'Eldorado Gold Québec (au Québec)

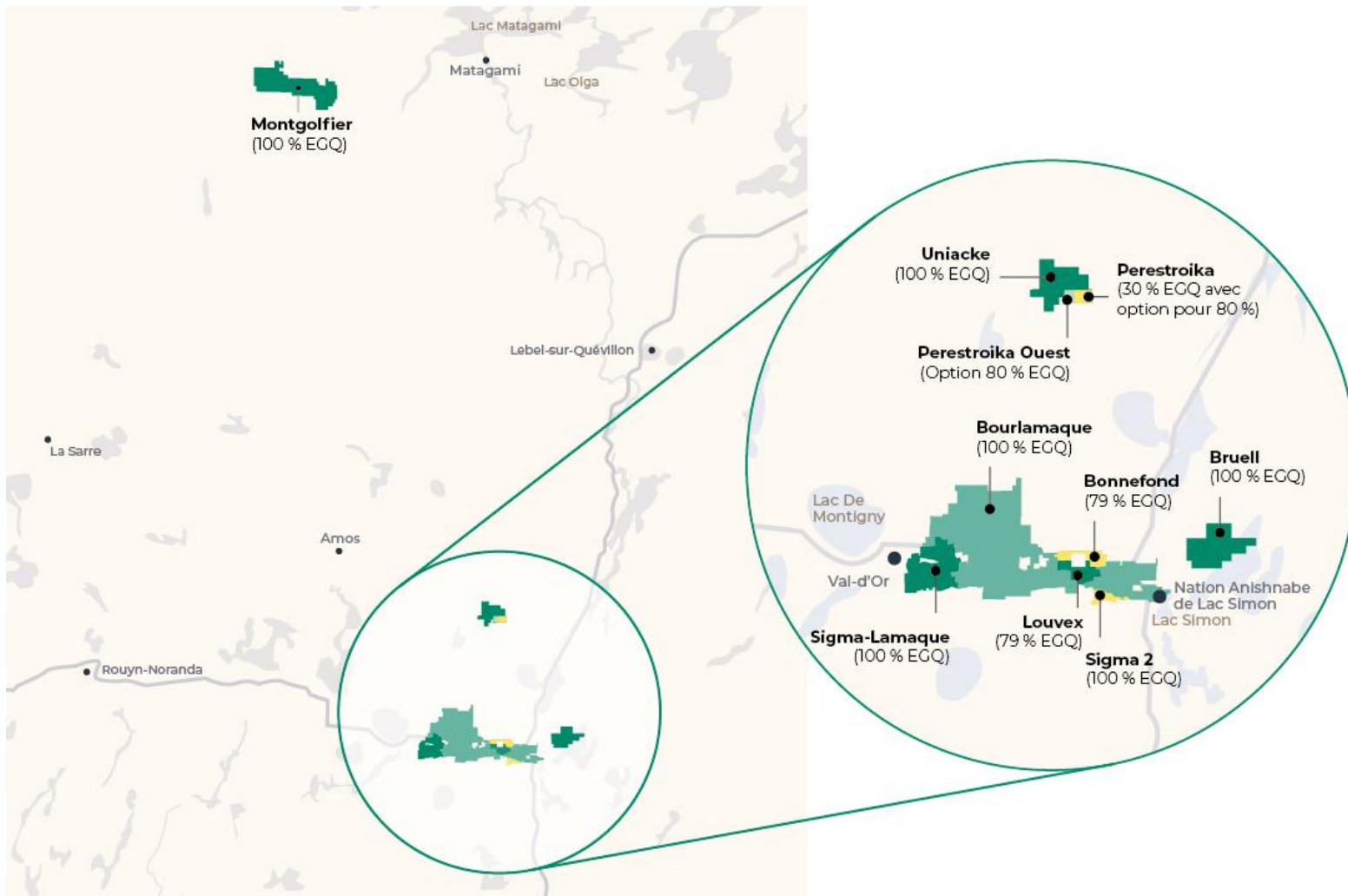

Projet	Participation EGQ %
Lamaque	100 %
Bourlamaque	100 %
Montgolfier	100 %
Uniacke	100 %
Bonnefond -Louvex	79 % EGQ – 21% Glencore
Perestroika	30 % EGQ avec option pour 80 % du projet de Val-d'Or Mining
Perestroika Ouest	Option 80% EGQ
Bruell	100 % EGQ

# Programme 2026 planifié – Secteur de Val-d’Or

---

**Période de référence: du 1 janvier au 31 décembre 2026 – Voir carte PDF en annexe et sur la prochaine page**

## **Forage au diamant :**

- » 47 600 m sur le projet Lamaque. Période: toute l’année
- » 20 000 m sur le projet Aurbel. Période: mars à décembre 2026
- » 7 000 m sur le projet Bonnefond. Période: février à avril 2026 et septembre à décembre 2026
- » 7 000 m sur le projet Bevcon. Période: mars à juin et fin septembre à décembre 2026
- Une demande d’autorisation de travaux à impact (ATI) a été faite et reçue pour tous les secteurs à forer
- Les forages du secteur Lamaque sont situés sur les concessions minières et sur l’ancien parc à résidus miniers Lamaque pour lequel une ATI n’est pas nécessaire.

## **Forage hydrogéologique:**

- » 5 forages sur l’esker de Bonnefond pour caractériser la présence d’eau

## **Cartographie:**

- Il est prévu d’avoir deux équipes de cartographie entre juin et octobre. Ils sont susceptibles d’être présents sur tous les secteurs de nos projets. L’échantillonnage se fera principalement au marteau mais il n’est pas exclu d’utiliser une scie à roche pour certains affleurements impossibles à échantillonner avec un marteau. Période: de mi-mai à fin octobre 2026.

## **Rainurage:**

- Il est possible que de l’échantillonnage supplémentaires à la scie soit complété sur certains affleurements selon les résultats de la campagne de cartographie. Ceci n’inclus pas du décapage mécanique préalable. Période: juin à octobre 2026

## **Géophysique:**

- Des levés de géophysique au sol sont prévus dans les secteurs Aurbel et Lamaque, Bevcon ainsi qu’un levé aéroporté qui couvrira tout nos DEE (claims) de Val-d’Or à l’exception des secteurs fortement habités. Période: après juin 2026.

# Programme 2026 Planifié – Secteur de Val-d’Or

